

# Qué!

LUNES 25  
FEBRERO DE 2008

AÑO 4  
Nº 710

BILBAO

**Hoy tendremos**

**Ambiente primaveral  
en Euskadi**

Durante la primera mitad del día abundante nubosidad en la costa cantábrica.

Una temperatura de...

 MAX. 22° MIN. 9°

Una sensación térmica de...

Mañana	Tarde	Noche
9°	22°	15°

Y un viento de... 11 km/h. ↗

LA TERCERA MANIFESTACIÓN EN CONTRA DE LOS REPETIDORES

## Vecinos de Getxo exigen desmontar la antena "ilegal"

Más de medio centenar de getxotarras se concentraron ayer en la Plaza de las Escuelas para pedir su "desmantelamiento"

**ANDER SERRANO**

[ander.serrano@que.es](mailto:ander.serrano@que.es)

Se sienten "ninguneados" y "desamparados" por el Consistorio. Son más de 400 vecinos de Getxo y piden que se desmantele la antena de telefonía móvil que de la noche a la mañana encontraron en el tejado de Andrés Larrazabal, sin previo aviso del

**LA AGENCIA EUROPEA  
DE MEDIO AMBIENTE  
PIDE REDUCIR LOS  
NIVELES DE EMISIONES**

Ayuntamiento. Lleva presentada un mes, pero denuncian que "estuvo funcionando de manera clandestina". Ayer, medio centenar de vecinos se manifestaron de nuevo por temor a los efectos biológicos de las antenas.



Residentes portan una pancarta en rechazo de la instalación.

DAVID DE HARO



## GETXO, TRES VECES CONTRA LAS ANTENAS

En los últimos años, Getxo ha protestado tres veces por las instalaciones de telefonía. La primera fue en 2006 contra un repetidor junto al Puente Colgante. La segunda, en Algorta a finales del mismo año.

## UN RECHAZO CON ANTECEDENTES

### Instalación sin avisar

Los vecinos de Getxo se quejan de que el Consistorio instaló el repetidor de madrugada sin informarles ni dar la posibilidad de presentar alegaciones.

### No tiene licencia

Según la Plataforma, la antena "no tiene licencia de actividad" y "no se ha medido su impacto, zonas sensibles ni vecinos colindantes, cuando sí los hay".

### Participación del PP

Ediles del PP de Getxo se sumaron ayer a la concentración. Los vecinos quieren dejar claro que el problema no es político sino "urbanístico, de salud, y social".

### Zona transitada por niños

La Plaza de las Escuelas es frecuentemente transitada por niños, pese a que el informe Robotiker recomienda no instalar antenas cerca de colegios.

## COSME CHURRUCÁ/ Vecino afectado

# "No sabemos las consecuencias para la salud de tener esto aquí"

Cosme es vecino de la zona y se sumó a la concentración ayer porque "esto tendrá consecuencias médicas que no sabemos, pero que ya se ha visto en otros sitios que son perjudiciales". Cosme protesta que en su edificio "hay niños, pero el Ayuntamiento nos tiene ignorados".

### ► 400 RESIDENTES MIEMBROS DE 'ANTENA NO'

En la manifestación se recogieron más firmas que engrosaron la lista de 400 asociados en favor del decreto de "desmantelamiento inmediato". "El Ayuntamiento no ha demostrado voluntad de solucionar el caso de Andrés Larrazabal"

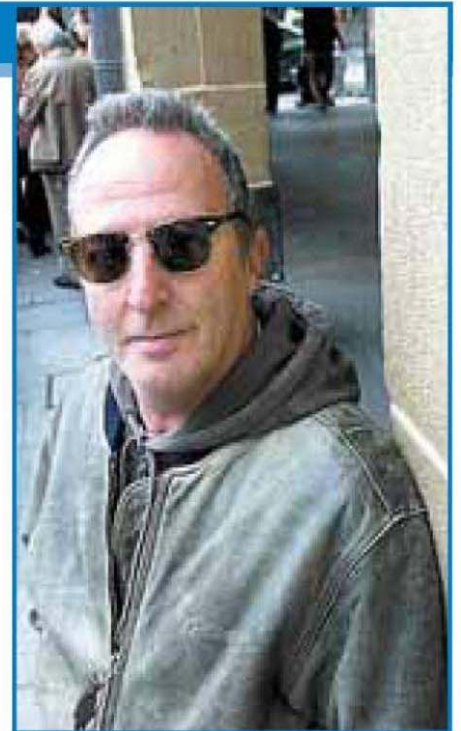

Cosme desconfía de las antenas.

QUE!